URBANISTIČKI PLAN UREĐENJA ZLARINA

3.b UVJETI KORIŠTENJA, UREĐENJA I ZAŠTITE POVRŠINA

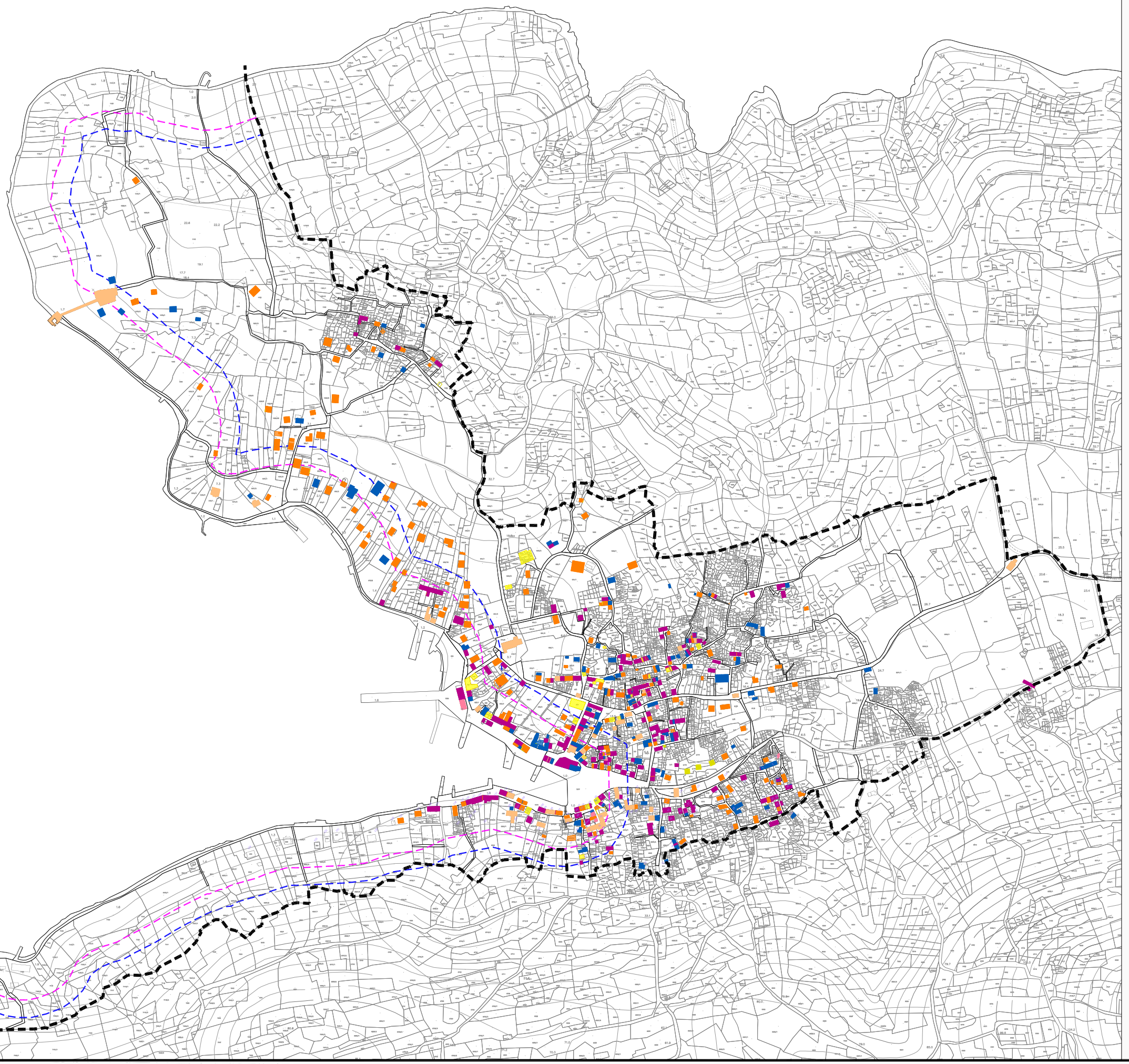

GRANICE

- OBUHVAT URBANISTIČKOG PLANA UREĐENJA
- UDALJENOST 70 m OD OBALNE CRTE
- UDALJENOST 100 m OD OBALNE CRTE

GRADITELJSKA BAŠTINA

POSEBNI UVJETI KORIŠTENJA GRAĐEVINA

- INTERPOLACIJA STAMBENIH OBJEKATA
- PREOBLIKOVANJE
- MOGUĆA REKONSTRUKCIJA PREMA POSEBNIM UVJETIMA
- MOGUĆA MANJA REKONSTRUKCIJA PREMA POSEBNIM UVJETIMA
- ADAPTACIJA I SANACIJA ZATEČENOG STANJA
- UKLANJANJE
- CJELOVITA OBNOVA RUŠEVINE
- VJERSKI OBJEKT
- BROJ EVIDENCIJE GRAĐEVINE

S

100 50 0 m 100 200 300

URBOS

URBOS PROSTORNI PLANOVI, URBANIZAM I UREĐENJE d.o.o. 21000 SPLIT, Kamenmostova 11

BR. 03-AGROKOR-CA / 2004/03

Županija: ŠIBENSKO - KNINSKA Grad: ŠIBENIK	
Naziv prostornog plana: URBANISTIČKI PLAN UREĐENJA ZLARINA	
Naziv kartografskog priloga: UVJETI KORIŠTENJA, UREĐENJA I ZAŠTITE POVRŠINA	
Broj kartografskog priloga: 3.b	Mjerilo kartografskog priloga: 1:2000
Program mjera za unapređenje stanja u prostoru službenog plana: "NL glasnik Grada Šibenika - službene bilješke", br. 2/05,	Odluka predstavničkog tijela o donošenju plana: službeno glasilo: "NL glasnik Grada Šibenika", br. 2/05,
Javna rasprava (datum objave): "Slobodna Dalmacija", 1. srpnja 2006. god. "Slobodna Dalmacija", 15. ožujka 2006. god. "Slobodna Dalmacija", 8. siječnja 2006. god. "Slobodna Dalmacija", 19. siječnja 2006. god. "Šibenski list", 20. siječnja 2006. god., "Glas Grada Šibenika", broj 1/2006 god.	Javni uvid od/do: od 6. ožujka 2006. god. do 6. travnja 2006. god. Javni uvid od/do: od 26. veljače 2006. god. do 26. kolovoza 2006. god.
Pečat tijela odgovornog za provođenje javne rasprave:	Odgovorna osoba za provođenje javne rasprave: mr. sc. GUSTAV ČERVAR, dipl. ing. arh. (ime, prezime i potpis)
Suglasnost na plan prema članu 97. Zakona o prostornom uređenju i gradnji ("Narodne novine" br.76/07)	
broj suglasnosti klasa: 350-02/09-1/322 ur.broj: 531-05-09-0	datum: 25. veljače 2009.
Pravna osoba tijelo koje je izradilo plan: URBOS d.o.o. SPLIT (ime ili prezime i sjedište izrađivača, odnosno ime i prezime i prebivalište)	
Pečat pravne osobe tijela koje je izradilo plan:	Odgovorna osoba: GORDANA RADMAN, dipl. ing. arh. (ime, prezime i potpis)
Koordinator plana: GORDANA RADMAN, dipl. ing. arh.	SRĐAN TRUTA, dipl. ing. arh.
Stručni tim u izradi plana: 1. GORDANA RADMAN, dipl. ing. arh. 2. SRĐAN TRUTA, dipl. ing. arh. 3. MAJA MADIRACA, dipl. ing. geo. 4. mr. sc. ZORAN RADMAN, prof. sok.	5. IVANA BUBIĆ, dipl. geo. 6. SINIŠA BOJIĆ, arh. tehn. 7. HRVOJE BOTA, dipl. ing. arh. 8. BRUNO BOSNIĆ, student arat.
Pečat predstavničkog tijela:	Predsjednik predstavničkog tijela: mr. sc. NIKICA POLJIČAK, dipl. soc.pedag. (ime, prezime i potpis)
Istovjetnost ovog prostornog plana s izvornikom potvrđuju: (ime, prezime i potpis)	Pečat nadležnog tijela: